



## ESCUELA DE VERANO ANIMASOC 2018 CDSCMEA "OFICIALES - TABLADA"

### MATRICULACIÓN

#### PASOS A SEGUIR:

- 1.** Reservar plaza llamando al teléfono: **954 91 56 77**, dónde le confirmaremos la disponibilidad y, en caso afirmativo, se le asignará un número de reserva.
- 2.** COMUNICACIÓN DE PLAZA. A partir del día 1 de junio, en el caso que así proceda, ANIMASOC comunicará telefónicamente con quienes NO hayan obtenido plaza, que quedarán en lista de espera.
- 3.** CONFIRMACIÓN DE LA RESERVA. Descargar y cumplimentar el formulario de matrícula (*todas las páginas rellenas y firmadas*), y junto con el resguardo de matrícula enviar a ANIMASOC utilizando los siguientes medios:
  - CORREO ELECTRÓNICO (formato PDF): [animasoc@animasoc.com](mailto:animasoc@animasoc.com)
  - Entrega directa: **OPCIÓN 1: CENTRO CULTURAL Y EDUCATIVO ANIMASOC**  
C/ Agricultores, 17-19 41015 SEVILLA

#### **OPCIÓN 2: INSCRIPCIONES EN CDSCMEA OFICIALES TABLADA:**

LUNES 4 Y MIÉRCOLES 6 DE JUNIO DE 2018: 10.30 H. A 12.00 H. - 17.30 H. A 19.30 H.

- 4.** Realización de los pagos de los servicios contratados siguiendo el calendario siguiente:

JUNIO y JULIO:	antes del <b><u>10 de JUNIO/2018</u></b>
AGOSTO:	antes del <b><u>10 de JULIO/2018</u></b>
SEPTIEMBRE:	antes del <b><u>10 de AGOSTO/2018</u></b>

Entidad: **CAIXA**

Nº de cuenta: **ES08 - 2100 - 8415 - 5322 - 0018 - 5240**

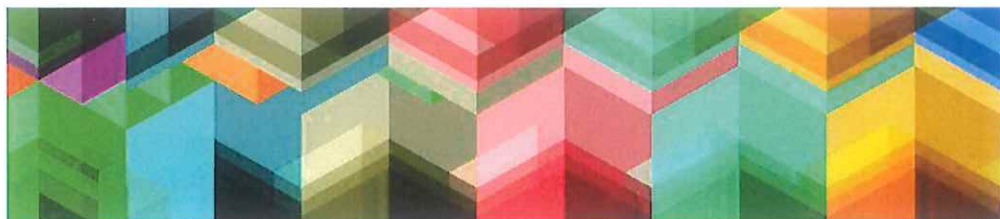

## PRIORIDADES DE INSCRIPCIÓN ESCUELA DE VERANO ANIMASOC 2018

### CDSCMEA “OFICIALES - TABLADA”

#### REQUISITOS PARA LA ADMISIÓN:

- ⇒ La Escuela es EXCLUSIVAMENTE para los/as usuarios familiares, dependientes de usuarios de número o eventuales de los CDSCMEA “Oficiales-Tablada”, CDSCMEA “Suboficiales-Tablada” y personal Militar, Personal Funcionario y Laboral de la Administración General del Estado, destinados en las diferentes Unidades del Ejercito del Aire ubicadas en la Provincia de Sevilla.

#### PRIORIDADES DE INSCRIPCIÓN:

**PRIORIDAD ‘A’:** *(reserva inmediata habiendo plazas)* hijos/as de Usuarios/as Numerarios/as o Eventuales del CDSCMEA “Oficiales-Tablada” y CDSCMEA “Suboficiales-Tablada” **dados de alta como Usuarios/as familiares en dicho centro.**

#### Documentación a aportar:

- **Carné de usuario/a del/la participante los CDSCM Oficiales y Suboficiales de TABLADA o, para menores de 6 años, documento acreditativo emitido por el centro de estar dado/a de alta.**

**PRIORIDAD ‘B’:** *(reserva por confirmar el día 01/06/18)* hijos/as Personal Militar, Personal Funcionario y Laboral de la Administración General del Estado, destinados en las diferentes Unidades del Ejercito del Aire ubicadas en la Provincia de Sevilla.

#### Documentación a aportar:

- **Hoja de datos de personal de SIPERDEF.**

**PRIORIDAD ‘C’:** *(reserva por confirmar el día 01/06/18)* hijos/as de Usuarios/as Numerarios/as o Eventuales del CDSCMEA “Oficiales-Tablada” y CDSCMEA “Suboficiales-Tablada” **NO dados de alta.**

#### Documentación a aportar:

- **Carné de usuario/a de los CDSCM Oficiales y Suboficiales de TABLADA del/la padre/madre del/la participante**

NOTA: Sin la presentación de la documentación la inscripción no será validada.