

COMITÉ DE LIAISON INTERNATIONAL
DES ORGANISMES MILITAIRES SOCIAUX

Polonia

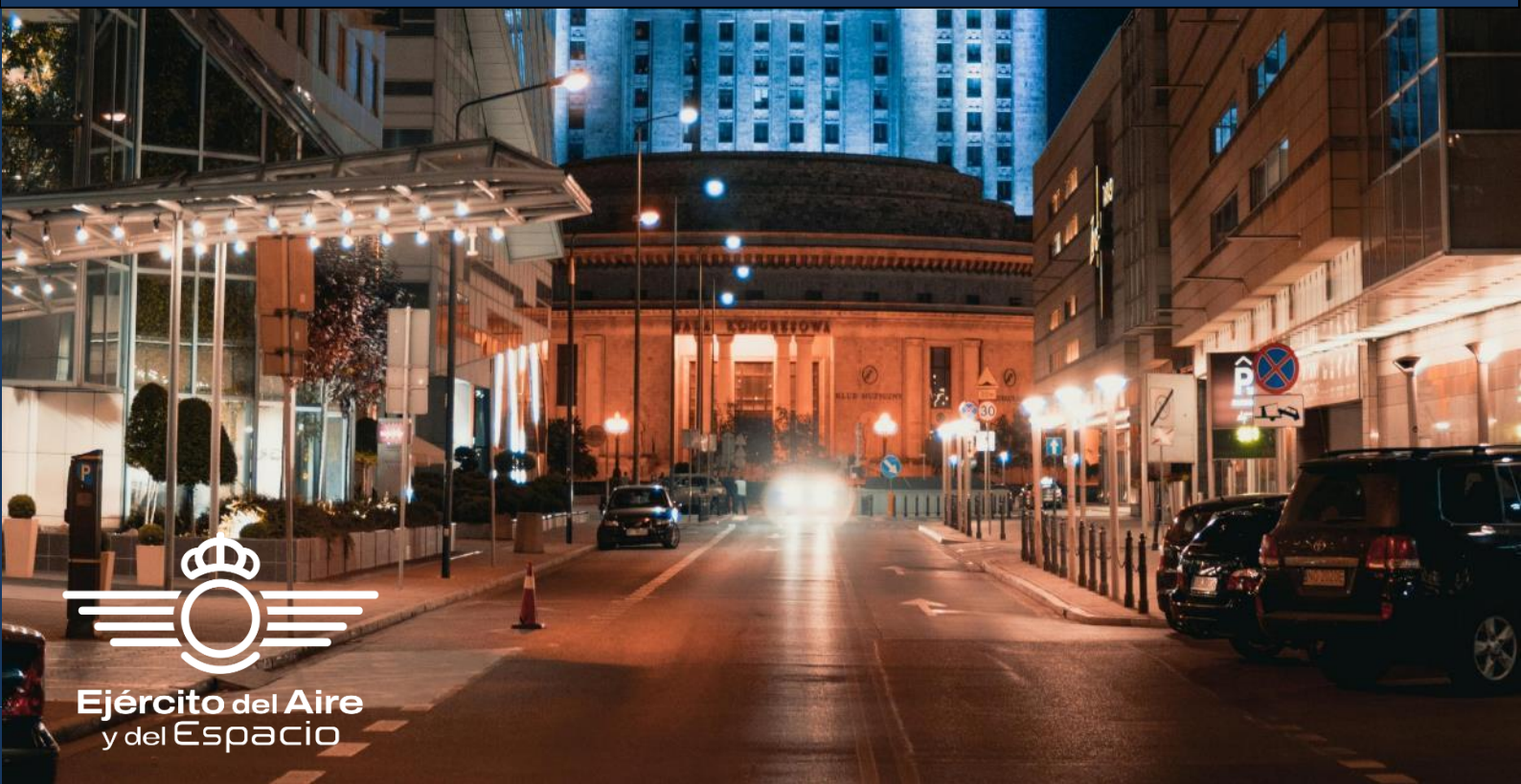

Ejército del Aire
y del Espacio



Ejército del Aire
y del Espacio

GENERALIDADES

En este documento se encuentra información referente a los alojamientos ofertados dentro del convenio establecido entre países dentro del Comité de Enlace de Organismos Sociales Militares (CLIMS) con el Ejército del Aire y del Espacio en la convocatoria centralizada estival del año 2024.

Los siguientes alojamientos están disponibles durante todo el año, durante la convocatoria centralizada solo se admiten solicitudes CLIMS en tiempo y forma de la convocatoria, todas las solicitudes fuera de la convocatoria centralizada estival, deben de realizarse a través de la Subdirección de Asistencia al Personal del EA, sección de Residencias y Alojamientos, en la dirección de correo: sera@ea.mde.es.

No debe contactar a ningún alojamiento ni organismo salvo caso de emergencia.

SOLINA SOSNA

En el corazón de las montañas de Bieszczady, lejos del bullicio de la civilización,

Rodeado de una naturaleza única, directamente en el embalse de Solina, se encuentra el complejo REWITA Solina, un lugar ideal para relajarse para quienes buscan paz y tranquilidad en el seno de la naturaleza.



Las vistas desde las colinas de Bieszczady y las hermosas rutas de senderismo cercanas, incluidas dos que terminan casi a las puertas del complejo, lo convierten en un lugar ideal para quienes buscan lugares cómodos para practicar senderismo y ciclismo.

También es una zona ideal para la observación de la vida silvestre, el seguimiento de animales y el llamado fotosafari. La flota de cruceros que opera en la laguna ofrece admirar los paisajes de las montañas de Bieszczady desde la perspectiva de los cruceros que atracan en el puerto deportivo de nuestro resort.

También son cada vez más populares el esquí de fondo en invierno y la marcha nórdica durante todo el año. Esta tierra todavía salvaje de pastos y suaves laderas montañosas, que ofrece vistas inolvidables y paisajes pintorescos, es una visita obligada para todos los amantes de la naturaleza.



Instalaciones:

REWITA Solina cuenta con una amplia gama de instalaciones deportivas y recreativas, entre las que se incluyen:

- - Puerto de vela
- - Puerto deportivo
- - Piscina cubierta
- - Pabellón de deportes
- - Campos deportivos
- - Jacuzzi
- - Gimnasio
- - Sauna
- - Sala de billar
- - Cafetería
- - Sala de cine
- - Zona de barbacoas

DIRECCION: AMW Rewita Solina
Solina 195, Polańczyk38-610

TELEFONO: +48 (13) 470 11 45

SOPOT IMPERIAL

REWITA Sopot Imperial, situada en el corazón de la ciudad, en el paseo marítimo, directamente en el Mar Báltico. Las vistas desde la mayoría de las habitaciones se extienden hasta el mar y la playa, el alto nivel de las habitaciones y apartamentos y la proximidad del muelle, que es la joya y el centro de Sopot, hacen que este lugar sea extremadamente atractivo.

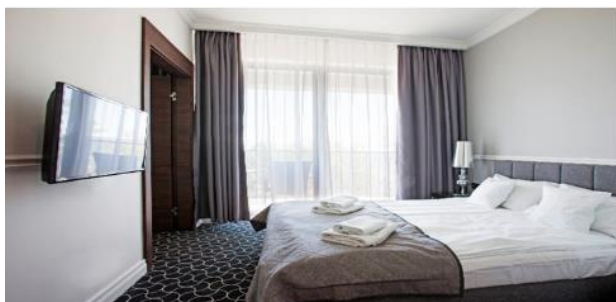

Es un lugar ideal para unas vacaciones para todos aquellos que buscan diversas formas de descanso, que van desde los tradicionales baños de sol, pasando por paseos por la costa báltica, hasta la participación en numerosos eventos culturales, de entretenimiento y recreativos que ofrecen tanto Sopot como todo el Tri - Ciudad, el centro dispone de pista de tenis y pistas para juegos de equipo



DIRECCION: AMW Rewita Sopot
ul. Kilińskiego 12, Sopot 81-772
TELEFONO: +48 58 551 06 85

CASCATELLES

Agradables bungalós y apartamentos con vistas al verde parque de Villa Quisisana. El centro está completamente cerrado para que tus hijos puedan jugar en total tranquilidad. Esta hermosa finca se encuentra a 5 minutos a pie del centro de Spa.

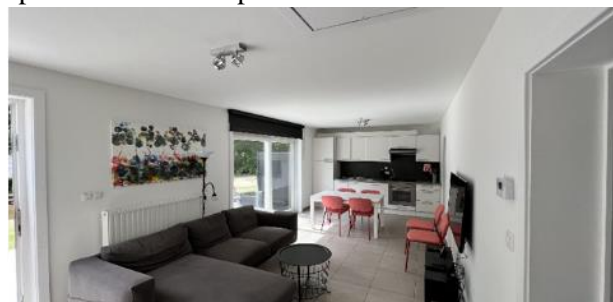

El alojamiento tiene aparcamiento gratuito.

Las entradas a los baños termales del Spa están disponibles en recepción a un precio preferencial.

No se admiten mascotas.

Todos los alojamientos disponen de TV y microondas.

A pagar en sitio:

- Tasas turísticas: además del precio base por noche/tipo de alojamiento, se cobrará en la parcela una tasa turística de 1,37€ por adulto/noche, multiplicado por el número de personas realmente alojadas en ella.
- Bolsas de basura
- Posibilidad de alquiler de ropa de cama en el centro (5€/persona)
- Electricidad: según contador.
- Gas: según contador

Instalaciones:

- Almuerzo en el restaurante Villa Quisisana posible de lunes a viernes de 12:00 a 14:30 horas previa reserva (el día anterior o el mismo día antes de las 10:00 horas).
- Desayuno en el restaurante Villa Quisisana posible de martes a viernes previa reserva con 24 horas de antelación.
- La cena del viernes es posible bajo petición (sujeto a confirmación, a solicitar en el restaurante con 48 horas de antelación).
- Cenas, en determinadas noches de sábado en el restaurante Villa Quisisana es necesaria reserva al tener una capacidad máxima de 40 personas por noche.

No incluido:

- Fianza: 100€/alojamiento o bungalow
- Limpieza final a cargo del cliente.

DIRECCION: Les Cascatelles, Rue Chelui 25, 4900 Spa
TELEFONO: 00087 773 164
e-MAIL; spa@ocasc.be

MIDDELKERKE

Ubicado justo enfrente de la playa, muy cerca del centro de Middelkerke, a 200 m de la estación de tranvía, a 150 m del casino, a 10 km de Oostende.



Dispone de: Wifi (sólo en el bar y en el salón) – Recepción – TV – Canal de información privado – Acceso a Internet – Ropa de cama y baño incluida – Cuna bajo petición (hasta 2 años) – Posibilidad de guardar bicicletas bajo petición.

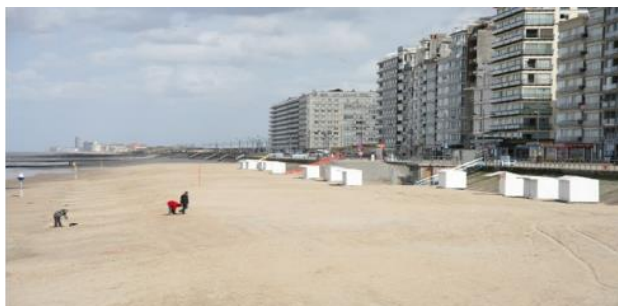
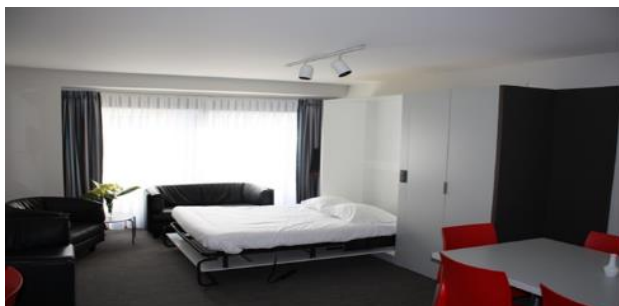

Restaurante ubicado en el hotel.

Desayuno incluido.

Posibilidad de media pensión.

Bar y salón con acceso directo al paseo marítimo y playas.

Check-in entre las 2 p.m. y 5 p.m.

Salida antes de las 10 a.m.

No se permiten mascotas

Actividades:

- Tarifas especiales en alquiler de bicicletas (-20 %: información disponible en el hotel)
- Mercado semanal (jueves)
- Panel de información turística al lado del hotel.